

QUADRO DE ESQUADRIAS – PORTAS		
PORTA	TAMANHO (LxH)	DESCRIÇÃO
P1	90x210	Fornecimento e colocação de "porta pronta" tipo prancheta para acessibilidade, 1 folha de abrir, alizar quina reta com largura de 7cm, com barrado em alumínio escovado nos dois lados, resistente a impacto (h=40cm e espessura de 1mm), e ferragem, inclusive fechadura com <u>chave de banheiro</u> . Parede 20cm espessura.
P2	90x210	Fornecimento e colocação de "porta pronta" tipo prancheta, 01 folha de abrir, alizar quina reta de largura 7cm e ferragem, inclusive fechadura com <u>chave de entrada</u> . P2A – Parede de 15cm espessura P2B – Parede de 20cm espessura P2C – Parede de 25cm espessura
P3	110x210	Fornecimento e colocação de porta em vidro temperado e=8m, fechadura em aço inox escovado HDL PV-90-1R AF-L (para 1 folha de abrir para fora, maçaneta tipo "L"), puxador cromado nas duas faces, comprimento 40cm, ferragens tipo Jumbo (Belga) ou similar e mola de piso (ref. Dorma – modelo BTS-75R). Instalada em marco de madeira ipê (cumaru), sem batente com alizar reto (quinas vivas) 10cm em madeira ipê (cumaru).Parede 15cm espessura.
P4	180x210	Fornecimento e colocação de "porta pronta" tipo prancheta, 2 folhas de abrir, com requadro 20x100cm (em ambas as folhas) para posterior encaixe de vidro incolor laminado e=6mm , alizar quina reta de 10cm, e ferragem, inclusive fechadura com <u>chave de entrada</u> .Parede 25cm espessura.
P5	380X305	Fornecimento e colocação de porta em alumínio e vidro, 2 folhas de correr + 2 folhas fixas + bôsculas superiores, com ferragem inclusive fechadura.
P6	495x305	Fornecimento e colocação de porta em alumínio e vidro, 2 folhas de correr + 2 folhas fixas + bôsculas superiores, com ferragem inclusive fechadura.
P7A P7B	477,5x305 495x305	Fornecimento e colocação de porta de rolo, automática
P8A/P8B P8C	90x210	Fornecimento e colocação de porta de alumínio com veneziana (P8A), porta de ferro (P8B), porta de ferro com veneziana (P8C) sob encomenda, com contramarco, com marco em granito Cinza Corumbá, excedendo a espessura da parede em 1cm – Uma folha de abrir. parede 25cm espessura, sendo: (P8A)–ferragem e fechadura com chave de entrada; (P8B)–ferragem e fechadura com acionamento automático através de biometria e senha, mola aérea s e puxador; (P8C)–ferragem e fechadura com chave de entrada e tetra chave;
P9	80x80	Fornecimento e colocação de alçapão em chapa alumínio xadrez dobrada, a ser instalado no piso (com cadeado).
P9A	60x120	Fornecimento e colocação de alçapão em chapa alumínio xadrez dobrada, a ser instalado no piso (com cadeado).
P10	80x100	Fornecimento e colocação de porta de alumínio, 2 folhas de abrir, sob encomenda, com contramarco, tipo veneziana fechada a ser instalado na parede.

QUADRO DE ESQUADRIAS – JANELAS		
JANELA	TAMANHO (LxH/P)	DESCRIÇÃO
J1	60X150/110	Fornecimento e colocação de janela em alumínio, com contramarco, tipo máximo–ar com bandeira inferior em veneziana vazada de alumínio e vidro mini–boreal.
J2	130x150/110	Fornecimento e colocação de janela em alumínio, com contramarco, com alizar interno, duas folhas de correr com bôsculas superiores e vidro liso incolor.
J3	1540x150/110	Fornecimento e colocação de janela em alumínio, com contramarco, vinte bandeiras tipo máximo–ar e bandeiras superiores fixas e vidro liso incolor.
J4	1545x150/110	Fornecimento e colocação de janela em alumínio, com contramarco, vinte bandeiras tipo máximo–ar e bandeiras superiores fixas e vidro liso incolor.
J5A J5B	100x60 100x115	Fornecimento e colocação de janela em alumínio, com contramarco, em veneziana ventilada–J5A fixa(ventilação) e J5B 2 folhas de abrir com alizar(inspeção)
J6	120x80/180	Fornecimento e colocação de janela em alumínio, com contramarco, fixa, em veneziana vazada.
J7	380x200/105	Fornecimento e colocação de janela em alumínio, com contramarco, cinco bandeiras tipo máximo–ar e bandeiras superiores fixas.
J8	495x200/105	Fornecimento e colocação de janela em alumínio, co contramarco, sete bandeiras tipo máximo–ar e bandeiras superiores fixas.

QUADRO DE ESQUADRIAS – PELE DE VIDRO		
P. VIDRO	TAMANHO (LxH)	DESCRIÇÃO
PV1	765+240 X 305	Fornecimento e colocação de pele de vidro encaixilhada, em vidro laminado refletivo 08mm, cor prata e incolor, (4+4), acabamento, acessórios, estrutura com tratamento anodizado preto fosco, classe A13. 09 folhas fixas, 2 folhas de correr, e 11 bandeiras superiores fixas. Ver esquema de paginação nas fachadas.
PV2	800+150 X 470	Fornecimento e colocação de pele de vidro encaixilhada, em vidro laminado refletivo 08mm, cor prata e incolor, (4+4), acabamento, acessórios, estrutura com tratamento anodizado preto fosco, classe A13. 24 bandeiras tipo máximo ar e 12 bandeiras fixas. Ver esquema de paginação nas fachadas.
PV3	120x470	Fornecimento e colocação de pele de vidro encaixilhada, em vidro laminado refletivo 08mm, cor prata e incolor, (4+4), acabamento, acessórios, estrutura com tratamento anodizado preto fosco, classe A13. 4 bandeiras tipo máximo ar e 2 bandeiras fixas. Ver esquema de paginação nas fachadas.

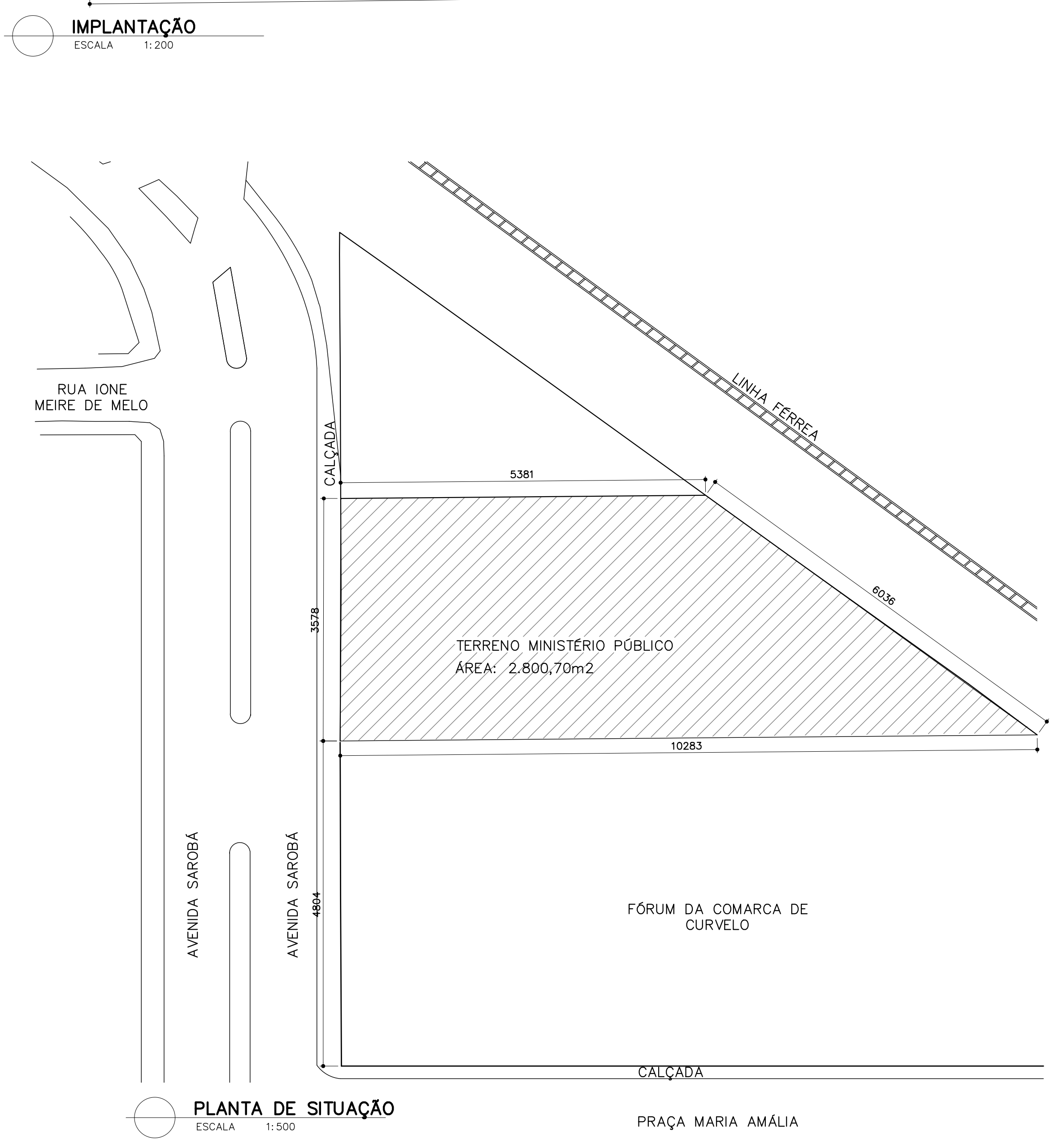
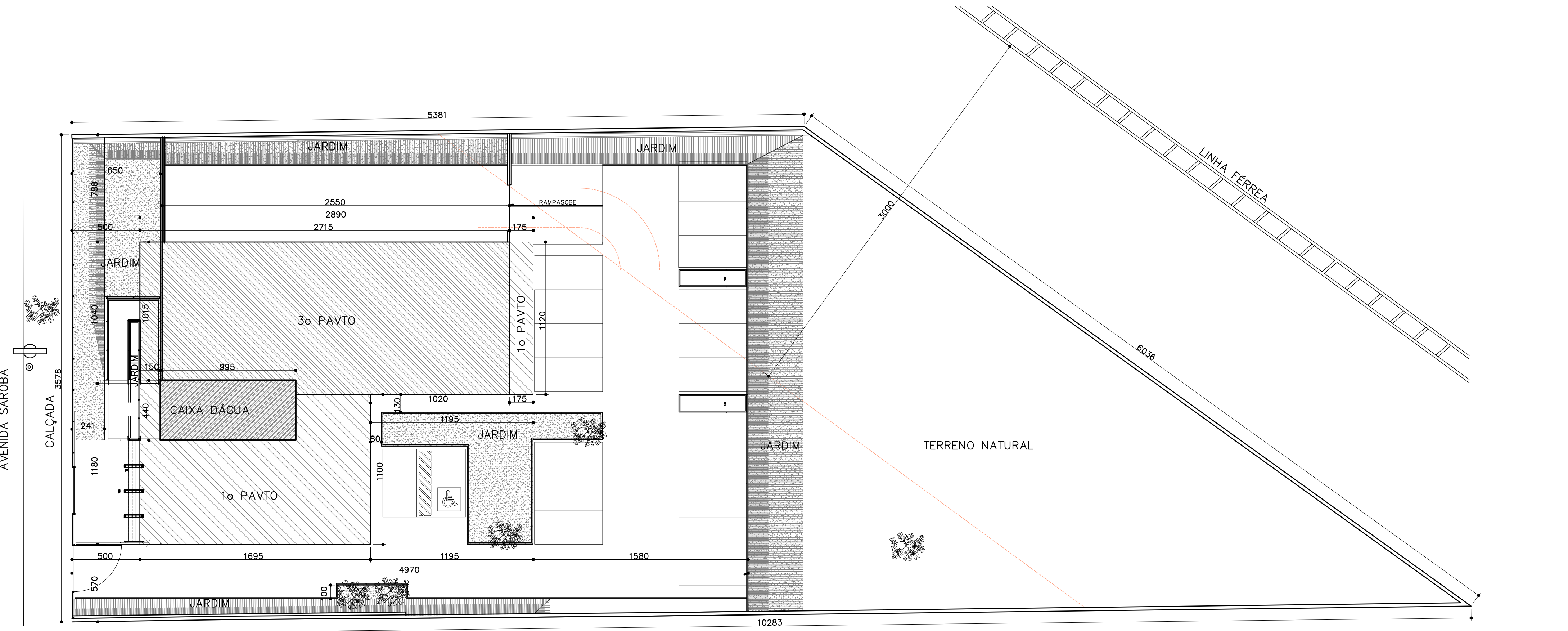

QUADRO DE ESQUADRIAS – PORTÕES GRADIL		
Obs.: conferir medida da altura no local, devendo ser alinhado superiormente com gradil fixo		
PORTÃO	TAMANHO (LxH)	DESCRIÇÃO
PG1	350X250	Portão para acesso de pedestre, em tela tipo "Nylofor 3D" da Belgo, estrutura em metalon, para acionamento manual, 1 folha de correr, trilho superior com roldanas e trilho embutido no piso, com alças reforçadas para cadeado
PG2	350X250	Portão para acesso de veículos, em tela tipo "Nylofor 3D" da Belgo, estrutura em metalon, para acionamento automático por controle remoto, uma folha de abrir, com rodízio inferior, alças reforçadas para cadeado e fechadura elétrica de sobrepôr para portão de metal, com cilindro externo ajustável e memória mecânica (destrava ao primeiro impulso), sistema de segurança contra abertura ilícita, alimentação 12V. Ref.: modelo C90 dupla ajustável da HDL ou similar
PG3	350X250	Portão para acesso de veículos, em tela tipo "Nylofor 3D" da Belgo, estrutura em metalon, para acionamento automático por controle remoto, 1 folha de correr, guia com roldanas e trilho inferior, alças reforçadas para cadeado.

EXE	00	Emissão inicial para licitação da obra	Karina	AGO/19	
TIPO	REV	DESCRIÇÃO	DESENHO	DATA	

REVISÕES			
MINISTÉRIO PÚBLICO DO ESTADO DE MINAS GERAIS SEDE DAS PROMOTORIAS DE JUSTIÇA DA COMARCA DE CURVELO			
ENDEREÇO: AV. DR. DALTON MOREIRA CANABRAVA (ANTIGA AVENIDA SAROBÁ) S / N° BAIRRO MARIA AMÁLIA MUNICÍPIO DE CURVELO		ÁREA TERRENO: 2.800,70 m² ÁREA CONSTRUÍDA: 1.270,09m²	
PROPRIETÁRIO:		CNPJ: 20.971.057/0001-45	
PROCURADORIA GERAL DE JUSTIÇA DO ESTADO DE MINAS GERAIS			
PROJETO ARQUITETÔNICO			
RESPONSÁVEIS TÉCNICOS:		CAU:	
KARINA DE CASTRO FERREIRA DOS SANTOS		CAU: A49448-8	
CARLA BORGES DA COSTA		CREA: 48957/D	
CONTEÚDO: PLANTA DE SITUAÇÃO E IMPLANTAÇÃO QUADRO DE ESQUADRIAS		DATA: AGO/19 ESCALA: INDICADAS	FOLHA: 01/11

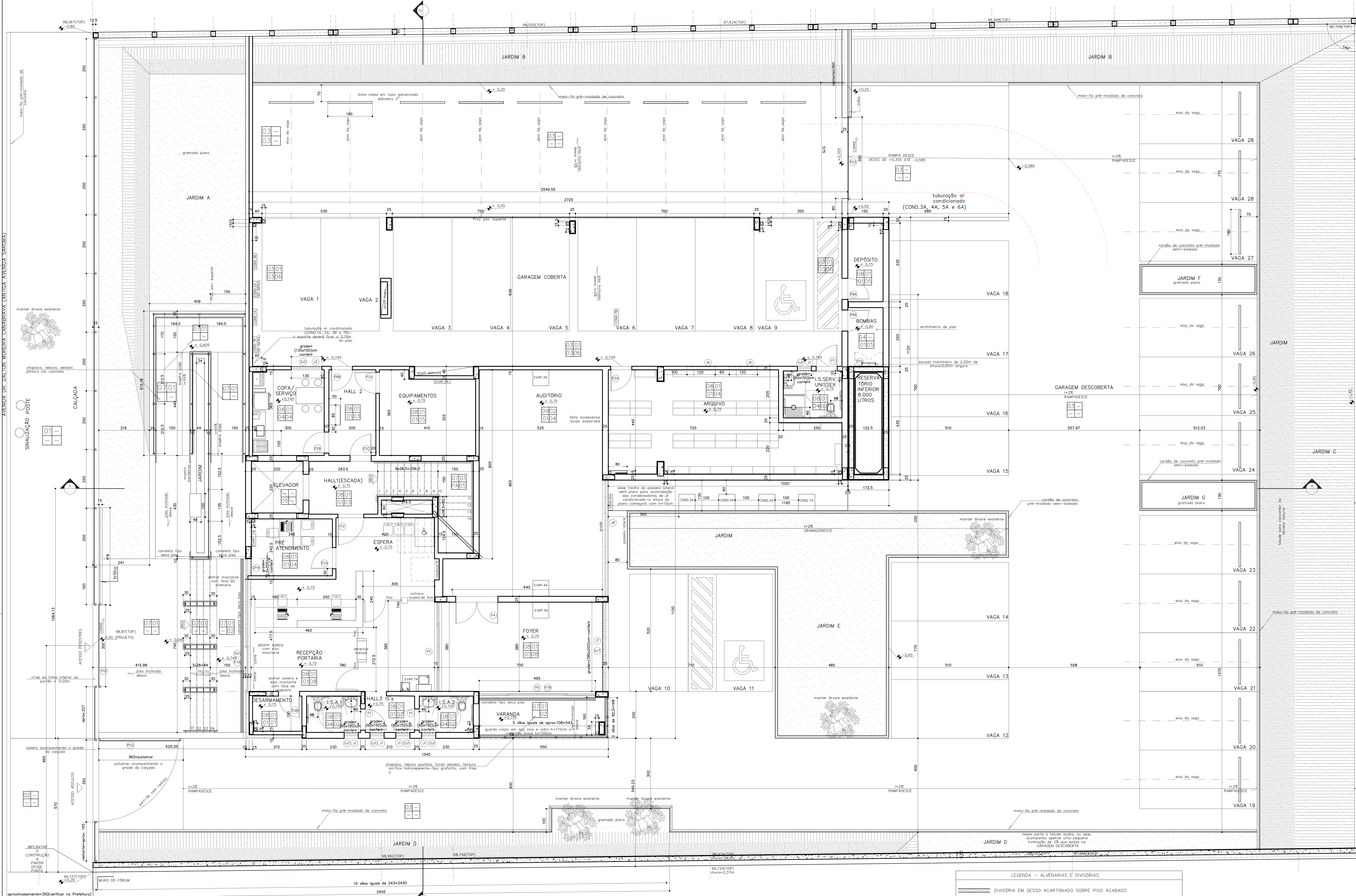

LEGENDA - ALVENARIAS E DIVISÓRIAS	
	DIVISÓRIA EM GESSO ACARTONADO SOBRE PISO ACABADO
	DIVISÓRIA PAINEL COMPENSADO COM MIOLO ANTI CHAMA SOBRE PISO ACABADO
	ALVENARIA EM TIJOLO CERÂMICO

EXE	00	Emissão inicial para licitação da obra		Karina	AGO/19
TIPO	REV	DESCRIÇÃO		DESENHO	DATA
REVISÕES					
MINISTÉRIO PÚBLICO DO ESTADO DE MINAS GERAIS					
SEDE DAS PROMOTORIAS DE JUSTIÇA DA COMARCA DE CURVELO					
ENDEREÇO:		ÁREA TERRENO:			
AV. DR. DALTON MOREIRA CANABRAVA (ANTIGA AVENIDA SAROBA)		2.800,70 m²			
S / Nº BARRIO MARIA AMÁLIA		ÁREA CONSTRUÍDA:			
MUNICÍPIO DE CURVELO		1.270,09m²			
PRÓPRIETÁRIO:		CNPJ:			
		20.971.057/0001-45			
PROCURADORIA GERAL DE JUSTIÇA DO ESTADO DE MINAS GERAIS					
PROJETO ARQUITETÔNICO					
RESPONSÁVEIS TÉCNICOS:				CAU:	
KARINA DE CASTRO FERREIRA DOS SANTOS				CAU: A49448-8	
CARLA BORGES DA COSTA				CREA: 48957/D	
CONTEÚDO:				DATA: AGO/19	
PLANTA 1º PAVIMENTO				FOLHA: 02/11	
				ESCALA: INDICADAS	

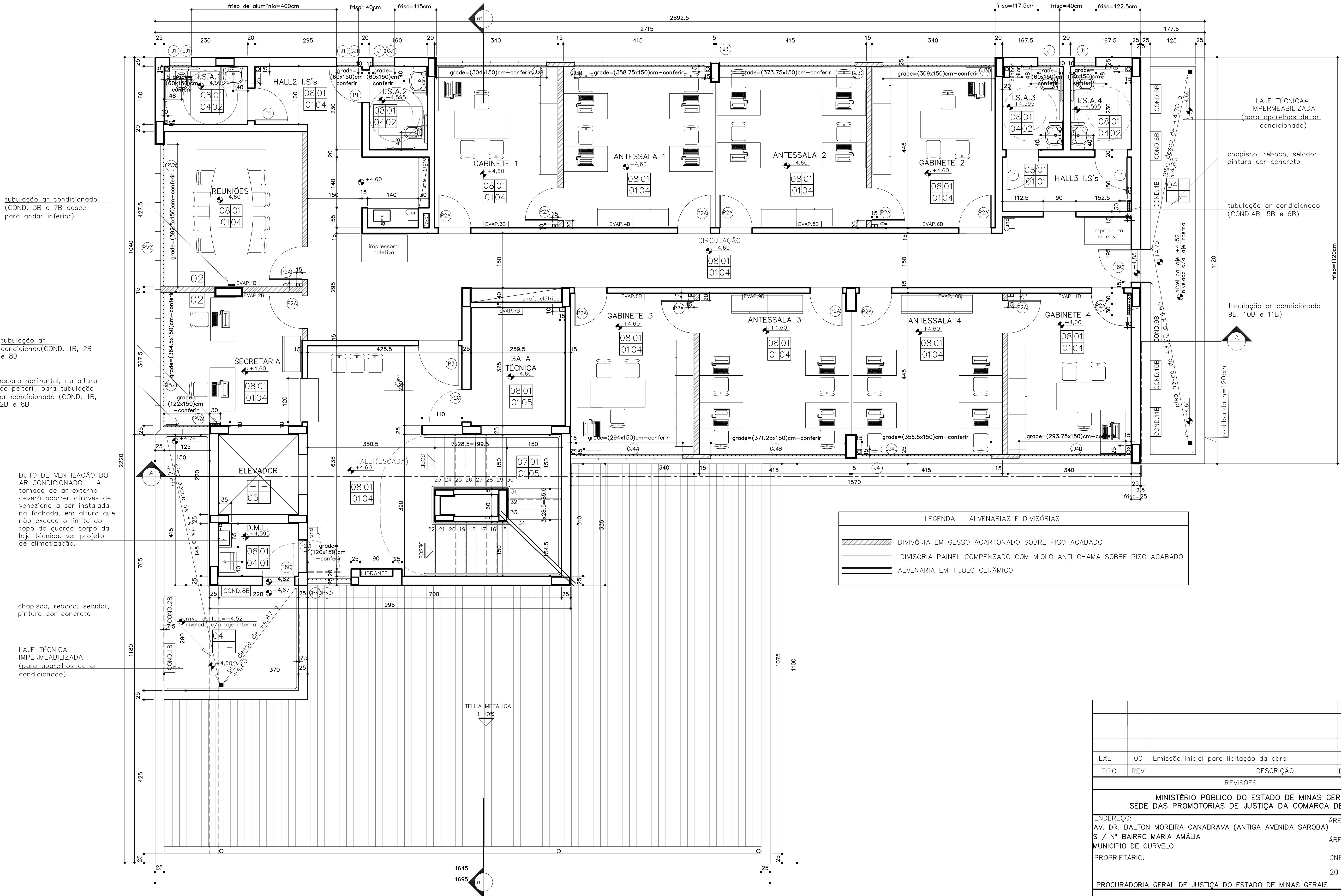

LEGENDA – ALVENARIAS E DIVISÓRIAS	
	DIVISÓRIA EM GESSO ACARTONADO SOBRE PISO ACABADO
	DIVISÓRIA PAINEL COMPENSADO COM MIOLO ANTI CHAMA SOBRE PISO ACABADO
	ALVENARIA EM TIJOLO CERÂMICO

EXE	00	Emissão inicial para licitação da obra		Karina	AGO/19
TIPO	REV	DESCRIÇÃO		DESENHO	DATA
REVISÕES					
MINISTÉRIO PÚBLICO DO ESTADO DE MINAS GERAIS SEDE DAS PROMOTORIAS DE JUSTIÇA DA COMARCA DE CURVELO					
ENDEREÇO: AV. DR. DALTON MOREIRA CANABRAVA (ANTIGA AVENIDA SAROBÁ) S / N° BAIRRO MARIA AMÁLIA MUNICÍPIO DE CURVELO				ÁREA TERRENO: 2.800,70 m²	
				ÁREA CONSTRUÍDA: 1.270,09m²	
PROPRIETÁRIO:				CNPJ: 20.971.057/0001-45	
PROCURADORIA GERAL DE JUSTIÇA DO ESTADO DE MINAS GERAIS					
PROJETO ARQUITETÔNICO					
RESPONSÁVEIS TÉCNICOS: KARINA DE CASTRO FERREIRA DOS SANTOS CARLA BORGES DA COSTA				CAU: CAU: A49448-8	
				CREA: 48957/D	
CONTEÚDO: PLANTA 2° PAVIMENTO				DATA: AGO/19	FOLHA: 03/11
				ESCALA: INDICADAS	

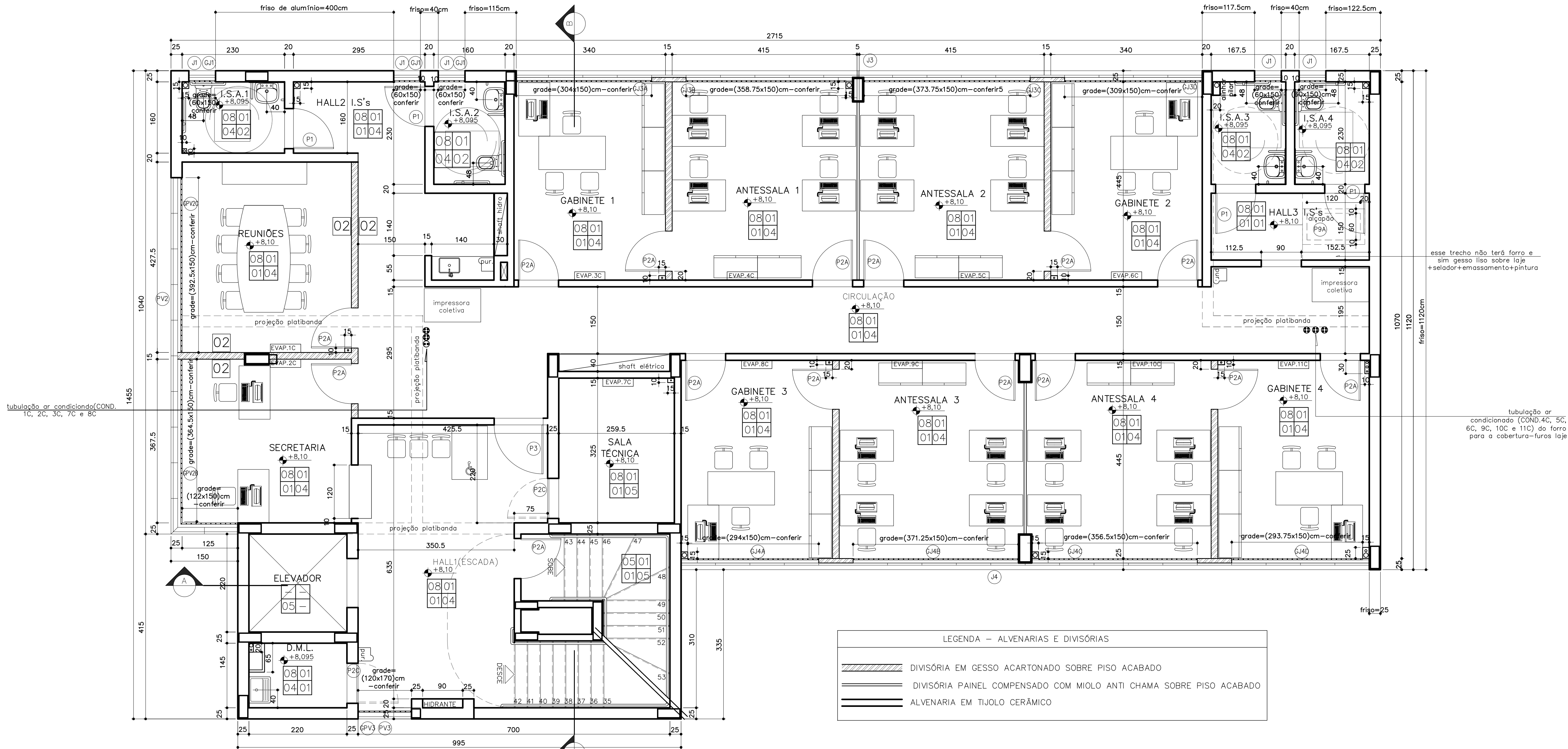

PLANTA 3º PAVIMENTO
ESCALA 1:50

LEGENDA – ALVENARIAS E DIVISÓRIAS	
	DIVISÓRIA EM GESSO ACARTONADO SOBRE PISO ACABADO
	DIVISÓRIA PAINEL COMPENSADO COM MIOLO ANTI CHAMA SOBRE PISO ACABADO
	ALVENARIA EM TIJOLO CERÂMICO

EXE	00	Emissão inicial para licitação da obra		Karina	AGO/19
TIPO	REV	DESCRIÇÃO		DESENHO	DATA
REVISÕES					
MINISTÉRIO PÚBLICO DO ESTADO DE MINAS GERAIS SEDE DAS PROMOTORIAS DE JUSTIÇA DA COMARCA DE CURVELO					
ENDEREÇO:				ÁREA TERRENO:	
AV. DR. DALTON MOREIRA CANABRAVA (ANTIGA AVENIDA SAROBÁ)				2.800,70 m²	
S / N° BAIRRO MARIA AMÁLIA				ÁREA CONSTRUÍDA:	
MUNICÍPIO DE CURVELO				1.270,09m²	
PROPRIETÁRIO:				CNPJ:	
				20.971.057/0001-45	
PROCURADORIA GERAL DE JUSTIÇA DO ESTADO DE MINAS GERAIS					
PROJETO ARQUITETÔNICO					
RESPONSÁVEIS TÉCNICOS:				CAU:	
KARINA DE CASTRO FERREIRA DOS SANTOS				CAU: A49448-8	
CARLA BORGES DA COSTA				CREA: 48957/D	
CONTEÚDO:				DATA:	FOLHA:
PLANTA 3º PAVIMENTO				AGO/19	04/11
				ESCALA:	
				INDICADAS	

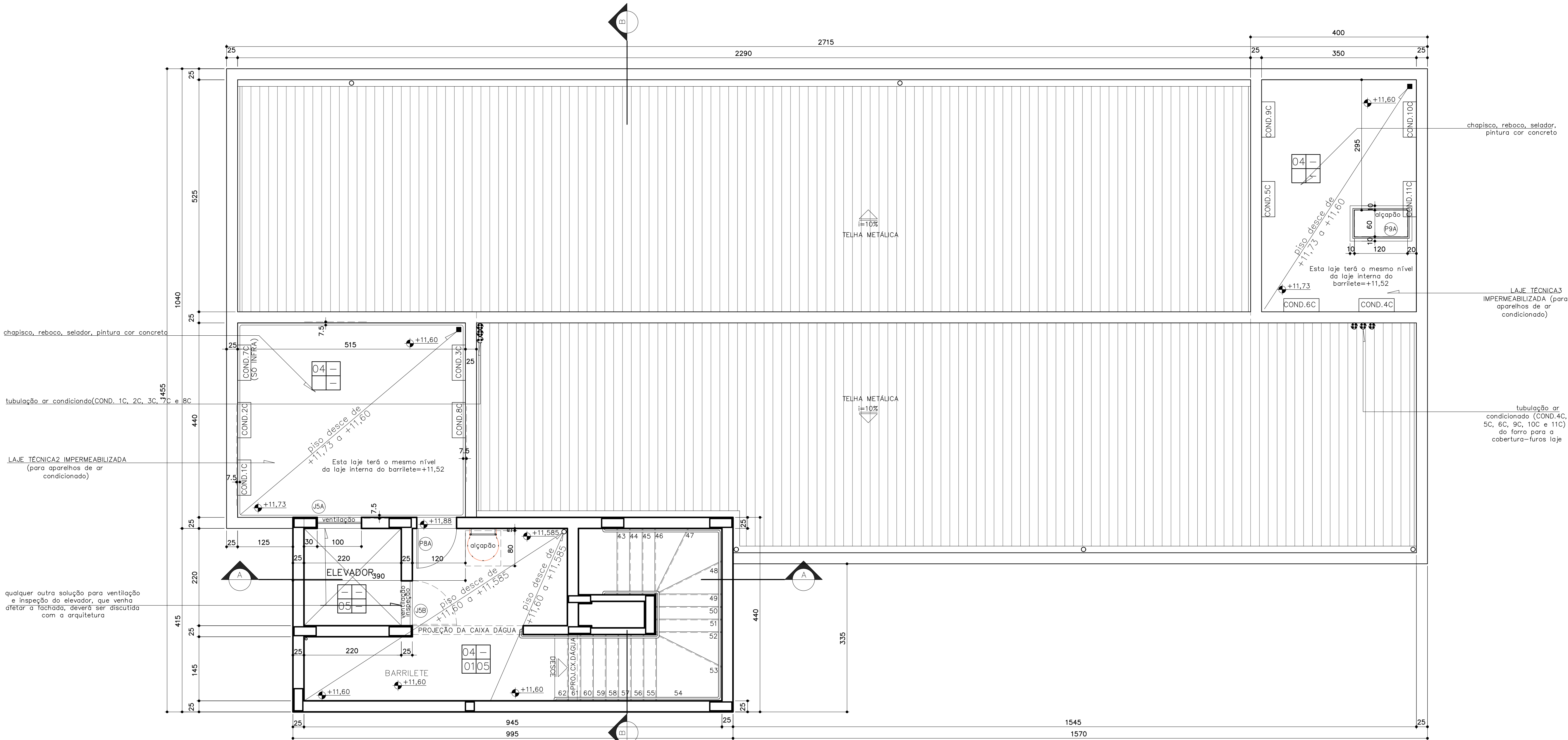

PLANTA BARRILETE
ESCALA 1:50

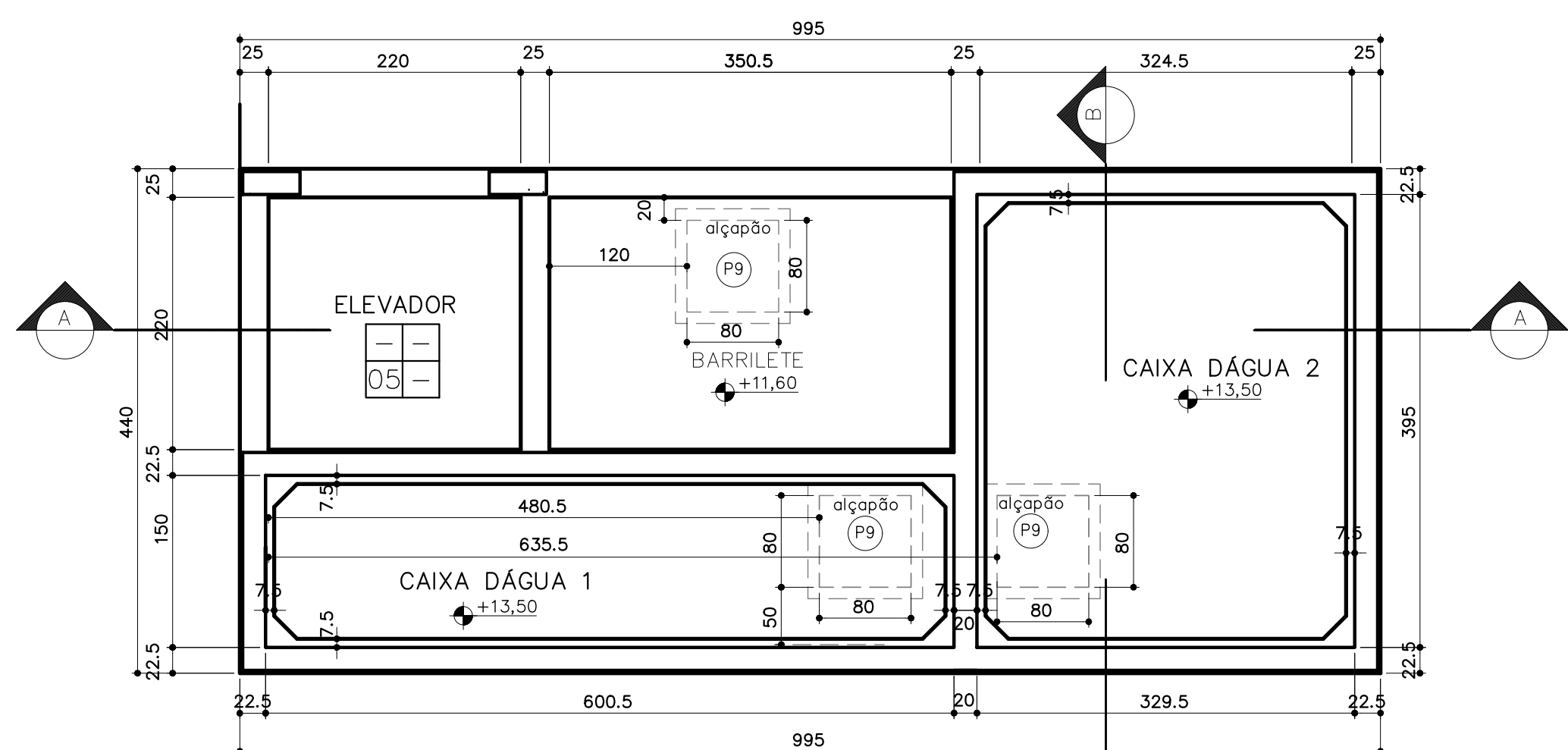

PLANTA CAIXA D'ÁGUA
ESCALA 1:50

12.000 LITROS PARA RESERVA DE INCÊNDIO E 5.000 LITROS PARA CONSUMO SENDO QUE AS CAIXAS TERÃO VASOS COMUNICANTES.

EXE	00	Emissão inicial para licitação da obra		Karina	AGO/19
TIPO	REV	DESCRIÇÃO		DESENHO	DATA
REVISÕES					
MINISTÉRIO PÚBLICO DO ESTADO DE MINAS GERAIS SEDE DAS PROMOTORIAS DE JUSTIÇA DA COMARCA DE CURVELO					
ENDEREÇO: AV. DR. DALTON MOREIRA CANABRAVA (ANTIGA AVENIDA SAROBÁ) S / N° BAIRRO MARIA AMÁLIA MUNICÍPIO DE CURVELO			ÁREA TERRENO: 2.800,70 m² ÁREA CONSTRUÍDA: 1.270,09m²		
PROPRIETÁRIO:			CNPJ: 20.971.057/0001-45		
PROCURADORIA GERAL DE JUSTIÇA DO ESTADO DE MINAS GERAIS					
PROJETO ARQUITETÔNICO					
RESPONSÁVEIS TÉCNICOS:			CAU:		
KARINA DE CASTRO FERREIRA DOS SANTOS			CAU: A49448-8		
CARLA BORGES DA COSTA			CREA: 48957/D		
CONTEÚDO:			DATA: AGO/19		FOLHA:
PLANTA BARRILETE E PLANTA CAIXA D'ÁGUA			ESCALA: INDICADAS		05/11

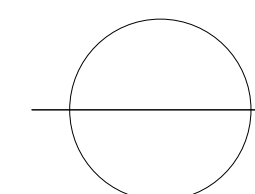
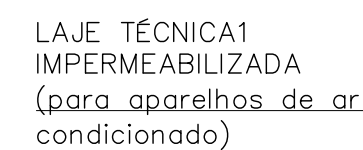

ESCALA 1:100

EXE	00	Emissão inicial para licitação da obra	Karina	AGO/19	
TIPO	REV	DESCRIÇÃO	DESENHO	DATA	
REVISÕES					
<p align="center">MINISTÉRIO PÚBLICO DO ESTADO DE MINAS GERAIS SEDE DAS PROMOTORIAS DE JUSTIÇA DA COMARCA DE CURVELO</p>					
ENDEÇO: AV. DR. DALTON MOREIRA CANABRAVA (ANTIGA AVENIDA SAROBÁ) S / N° BAIRRO MARIA AMÁLIA MUNICÍPIO DE CURVELO			ÁREA TERRENO: 2.800,70 m² ÁREA CONSTRUÍDA: 1.270,09m²		
PROPRIETÁRIO: PROCURADORIA GERAL DE JUSTIÇA DO ESTADO DE MINAS GERAIS			CNPJ: 20.971.057/0001-45		
<p align="center">PROJETO ARQUITETÔNICO</p>					
RESPONSÁVEIS TÉCNICOS: KARINA DE CASTRO FERREIRA DOS SANTOS CARLA BORGES DA COSTA			CAU: CAU: A49448-8 CREA: 48957/D		
CONTEÚDO: PLANTA DIAGRAMA DE COBERTURA			DATA: AGO/19 ESCALA: INDICADAS		
			FOLHA: 06/11		

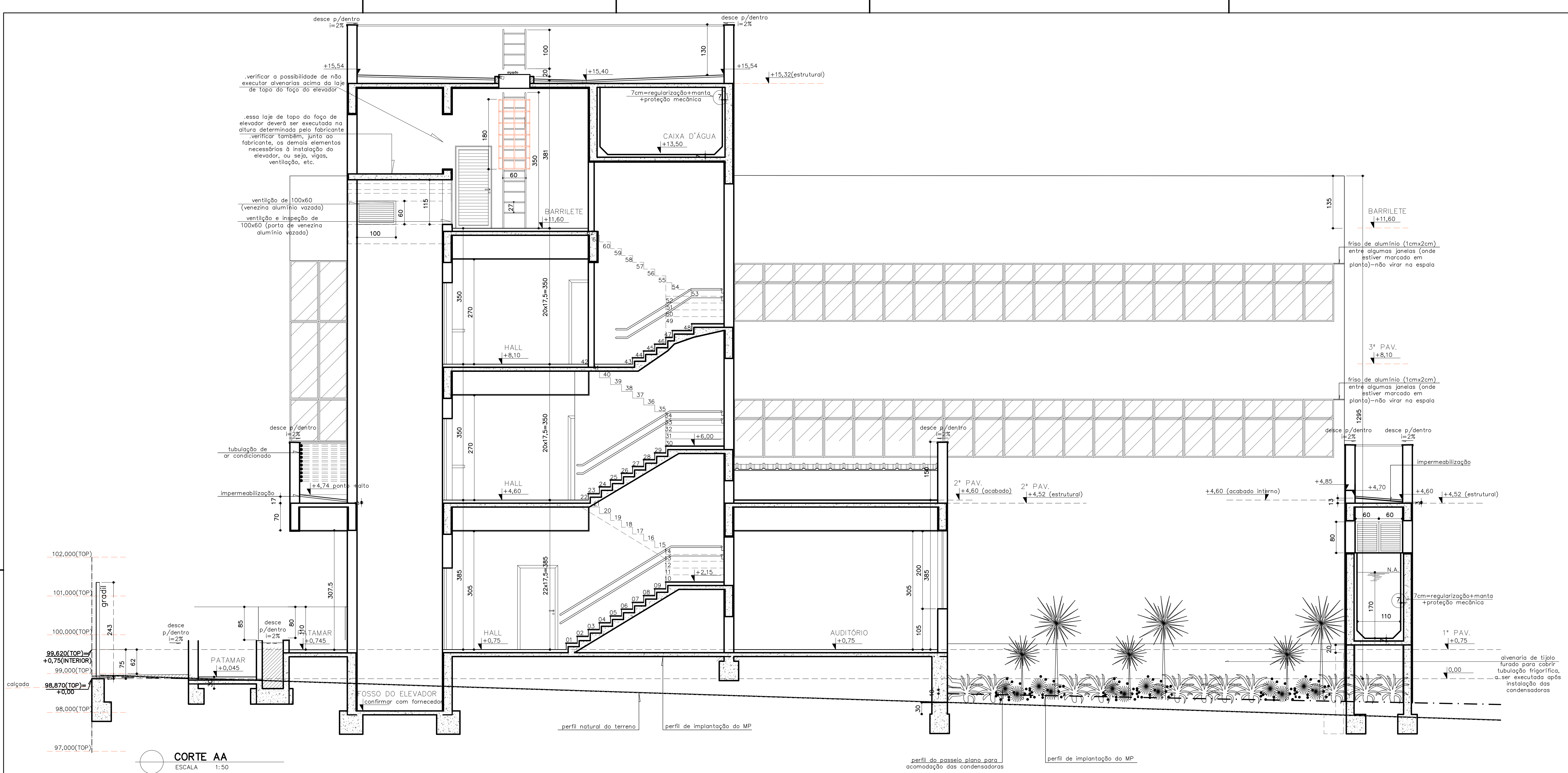

CORTE AA
ESCALA 1:50

EXE	00	Emissão inicial para licitação da obra		Karina	AGO/19
TIPO	REV	DESCRIÇÃO		DESENHO	DATA
REVISÕES					
MINISTÉRIO PÚBLICO DO ESTADO DE MINAS GERAIS SEDE DAS PROMOTORIAS DE JUSTIÇA DA COMARCA DE CURVELO					
ENDEREÇO: AV. DR. DALTON MOREIRA CANABRAVA (ANTIGA AVENIDA SAROBÁ) S / N° BAIRRO MARIA AMÁLIA MUNICÍPIO DE CURVELO				ÁREA TERRENO: 2.800,70 m²	
PROPRIETÁRIO:				ÁREA CONSTRUÍDA: 1.270,09m²	
PROCURADORIA GERAL DE JUSTIÇA DO ESTADO DE MINAS GERAIS				CNPJ: 20.971.057/0001-45	
PROJETO ARQUITETÔNICO					
RESPONSÁVEIS TÉCNICOS:				CAU:	
KARINA DE CASTRO FERREIRA DOS SANTOS				CAU: A49448-8	
CARLA BORGES DA COSTA				CREA: 48957/D	
CONTEÚDO:				DATA: AGO/19	FOLHA:
CORTE AA				ESCALA: INDICADAS	07/11

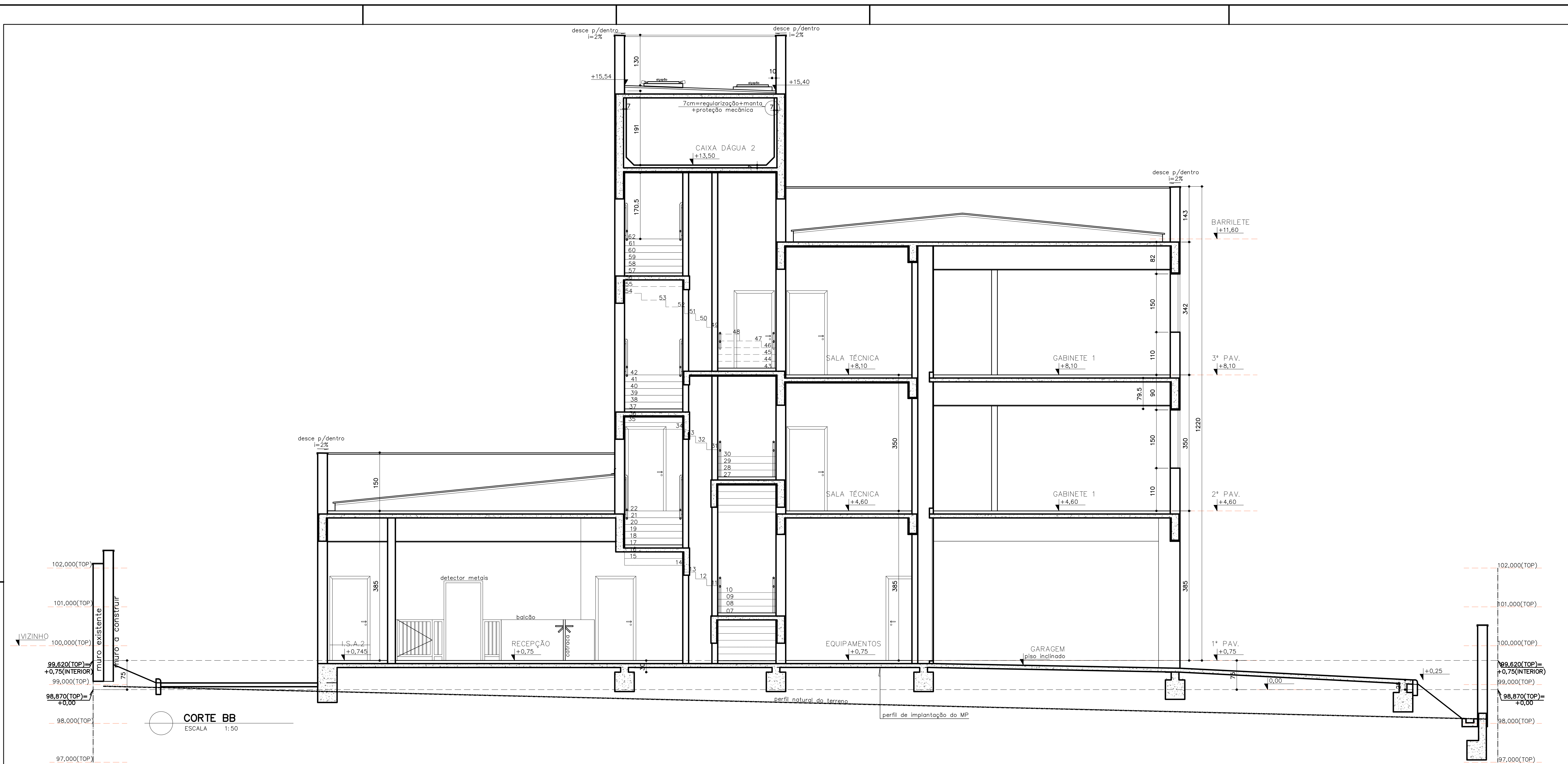

EXE	00	Emissão inicial para licitação da obra		Karina	AGO/19
TIPO	REV	DESCRIÇÃO		DESENHO	DATA
REVISÕES					
MINISTÉRIO PÚBLICO DO ESTADO DE MINAS GERAIS SEDE DAS PROMOTORIAS DE JUSTIÇA DA COMARCA DE CURVELO					
ENDEREÇO: AV. DR. DALTON MOREIRA CANABRAVA (ANTIGA AVENIDA SAROBÁ) S / N° BAIRRO MARIA AMÁLIA MUNICÍPIO DE CURVELO			ÁREA TERRENO: 2.800,70 m²		
			ÁREA CONSTRUÍDA: 1.270,09m²		
PROPRIETÁRIO:			CNPJ: 20.971.057/0001-45		
PROCURADORIA GERAL DE JUSTIÇA DO ESTADO DE MINAS GERAIS					
PROJETO ARQUITETÔNICO					
RESPONSÁVEIS TÉCNICOS: KARINA DE CASTRO FERREIRA DOS SANTOS CARLA BORGES DA COSTA			CAU:		
			CAU: A49448-8		
			CREA: 48957/D		
CONTEÚDO: CORTE BB			DATA: AGO/19 ESCALA: INDICADAS		FOLHA: 08/11

MPMG

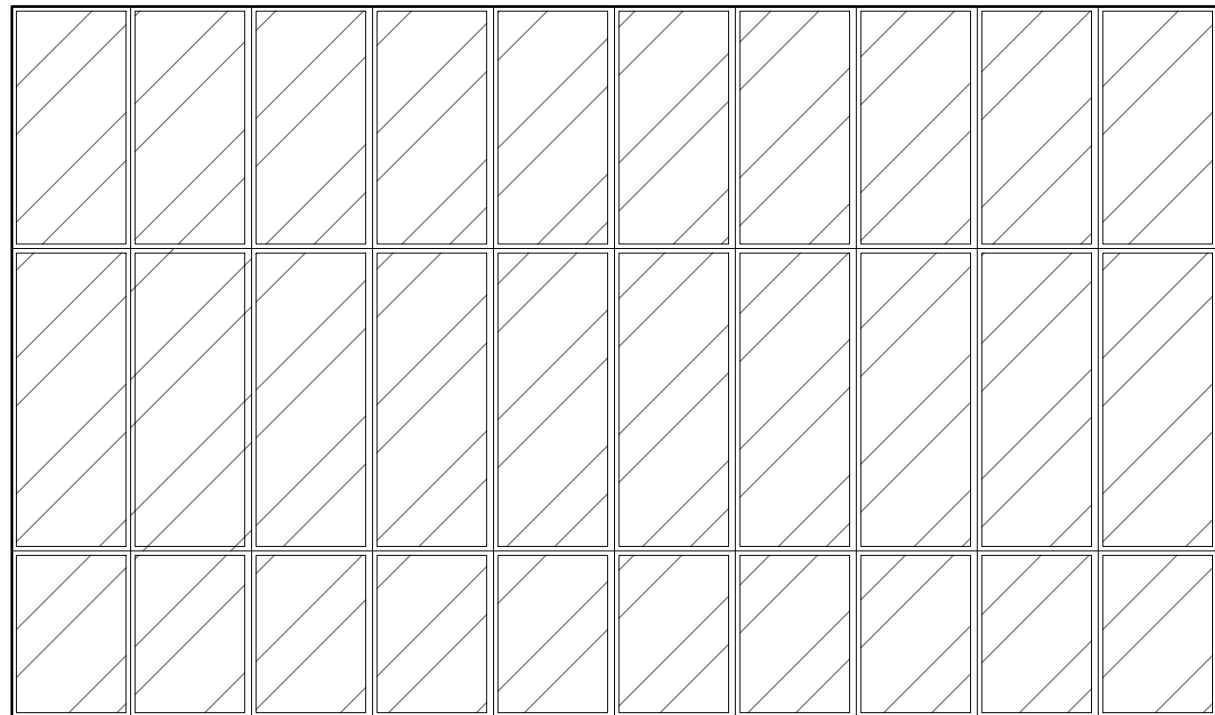

BARRILETE
+11,60

3º PAV.
+8,10

MINISTÉRIO PÚBLICO DO ESTADO DE MINAS GERAIS
Promotorias de Justiça de Curvelo

2º PAV.
+4,60

2º PAV.
+4,60

1º PAV. 100,000(TOP)
+0,75 99,620(TOP)=
+0,75(INTERIOR)

99,493(TOP)=
+0,75(INTERIOR)
99,000(TOP)

98,870(TOP)=
+0,00

98,000(TOP)

101,000(TOP)

100,000(TOP)

99,620(TOP)=
+0,75(INTERIOR)

99,000(TOP)

98,870(TOP)=
+0,00

98,000(TOP)

97,000(TOP)

ELEVAÇÃO FRONTAL

ESCALA 1:50

ELEVAÇÃO GRADIL

ESCALA 1:50

topos das fundações (blocos de
coroamento/cintas ou topo das sapatas
corridas) ficarão desse nível para baixo (a
50cm abaixo do nível do lev. topográfico)

topos das fundações (blocos de
coroamento/cintas ou topo das sapatas
corridas) ficarão desse nível para baixo (a
50cm abaixo do nível do lev. topográfico)

topos das fundações (blocos de
coroamento/cintas ou topo das sapatas
corridas) ficarão desse nível para baixo (a
50cm abaixo do nível do lev. topográfico)

topos das fundações (blocos de coroamento/cintas ou
topo das sapatas corridas) ficarão desse nível para
baixo (a 50cm abaixo do nível do lev. topográfico)

102,000(TOP)

101,000(TOP)

100,000(TOP)

99,493(Fórum)

99,157(MP)

99,000(TOP)

102,000(TOP)

101,000(TOP)

100,000(TOP)

99,493(Fórum)

99,157(MP)

99,000(TOP)

102,000(TOP)

101,000(TOP)

100,000(TOP)

99,493(Fórum)

99,157(MP)

99,000(TOP)

EXE	00	Emissão inicial para licitação da obra	Karina	AGO/19
TIPO	REV	DESCRIÇÃO	DESENHO	DATA
REVISÕES				
MINISTÉRIO PÚBLICO DO ESTADO DE MINAS GERAIS SEDE DAS PROMOTORIAS DE JUSTIÇA DA COMARCA DE CURVELO				
ENDEREÇO:			ÁREA TERRENO:	
AV. DR. DALTON MOREIRA CANABRAVA (ANTIGA AVENIDA SAROBÁ)			2.800,70 m²	
S / N° BAIRRO MARIA AMÁLIA			ÁREA CONSTRUÍDA:	
MUNICÍPIO DE CURVELO			1.270,09m²	
PROPRIETÁRIO:			CNPJ:	
			20.971.057/0001-45	
PROCURADORIA GERAL DE JUSTIÇA DO ESTADO DE MINAS GERAIS				
PROJETO ARQUITETÔNICO				
RESPONSÁVEIS TÉCNICOS:			CAU:	
KARINA DE CASTRO FERREIRA DOS SANTOS			CAU: A49448-8	
CARLA BORGES DA COSTA			CREA: 48957/D	
CONTEÚDO:			DATA:	FOLHA:
ELEVAÇÃO FRONTAL			AGO/19	09/11
ELEVAÇÃO GRADIL			ESCALA: INDICADAS	

MPMG

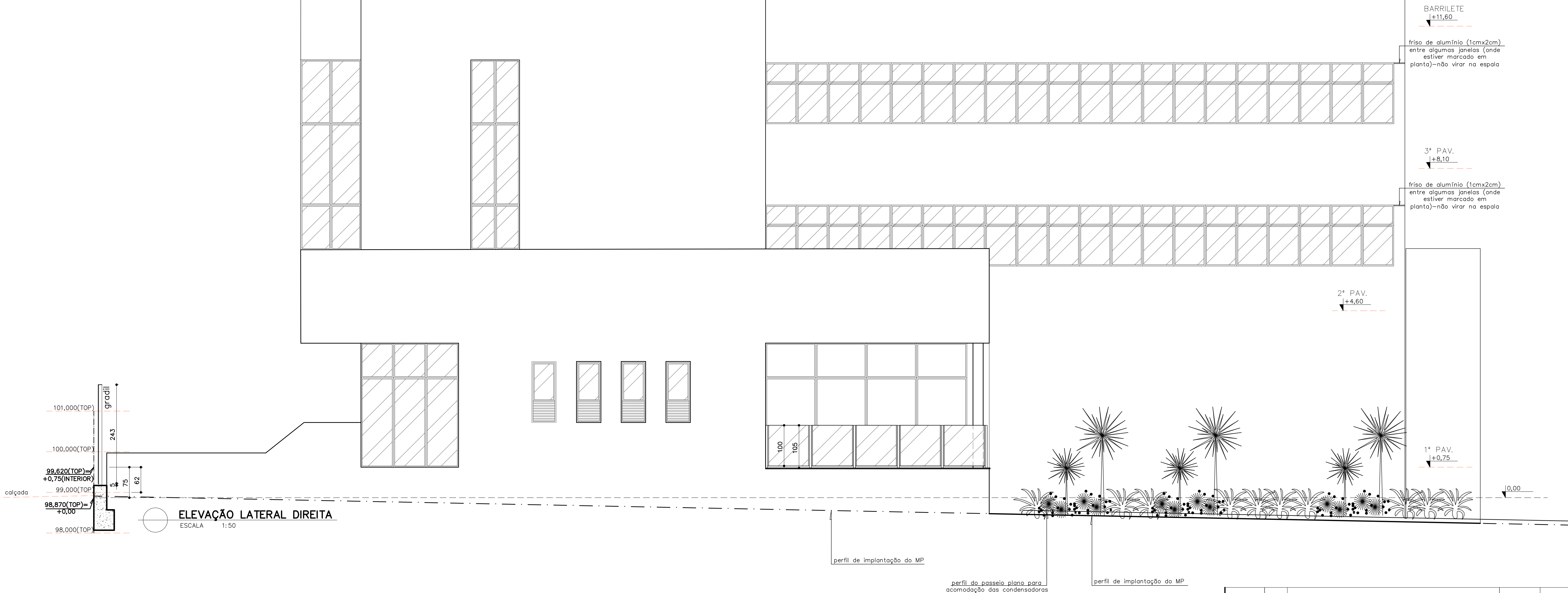

EXE	00	Emissão inicial para licitação da obra		Karina	AGO/19
TIPO	REV	DESCRIÇÃO		DESENHO	DATA
REVISÕES					
MINISTÉRIO PÚBLICO DO ESTADO DE MINAS GERAIS SEDE DAS PROMOTORIAS DE JUSTIÇA DA COMARCA DE CURVELO					
ENDEREÇO: AV. DR. DALTON MOREIRA CANABRAVA (ANTIGA AVENIDA SAROBÁ) S / N° BAIRRO MARIA AMÁLIA MUNICÍPIO DE CURVELO			ÁREA TERRENO: 2.800,70 m² ÁREA CONSTRUÍDA: 1.270,09m²		
PROPRIETÁRIO:			CNPJ: 20.971.057/0001-45		
PROCURADORIA GERAL DE JUSTIÇA DO ESTADO DE MINAS GERAIS					
PROJETO ARQUITETÔNICO					
RESPONSÁVEIS TÉCNICOS:			CAU:		
KARINA DE CASTRO FERREIRA DOS SANTOS			CAU: A49448-8		
CARLA BORGES DA COSTA			CREA: 48957/D		
CONTEÚDO:			DATA: AGO/19		FOLHA:
ELEVÇÃO LATERAL DIREITA			ESCALA: INDICADAS		10/11

QUADRO DE ACABAMENTOS		QUADRO DE ACABAMENTOS		QUADRO DE ACABAMENTOS		QUADRO DE ACABAMENTOS				
ACABAMENTOS DE PISO LOCAIS REPRESENTADOS EM PLANTA		ACABAMENTOS DE RODAPÉS LOCAIS REPRESENTADOS EM PLANTA		ACABAMENTOS DE PAREDES LOCAIS <u>NÃO</u> REPRESENTADOS EM PLANTA		ACABAMENTOS DE TETOS LOCAIS REPRESENTADOS EM PLANTA				
CÓDIGO	DESCRIÇÃO	CÓDIGO	DESCRIÇÃO			CÓDIGO	DESCRIÇÃO	CÓDIGO	DESCRIÇÃO	
01	Piso de concreto (com brita 0) fck=15 MPa, esp=8cm, com juntas de dilatação executadas com serra cliper, sobre lastro de concreto magro, esp=3cm.	01	Rodapé em granito cinza corumbá ou andorinha <u>polido</u> , h=10cm.	<ul style="list-style-type: none">Chapisco, argamassa 1:3 a colher;Emboço, argamassa 1:6, espessura 2,0cm;Granito Jacarandá vinho polido (avemelhado) espessura=2cm, com junção nas quinas em meia esquadria, assentada com argamassa pré-fabricada de cimento colante tipo AC-III, parafuso castelo e rejuntamento. –LOCAL–CONTORNO COMPLETO DA TORRE DA CAIXA DE ESCADA E ELEVADOR. <ul style="list-style-type: none">Chapisco, argamassa 1:3 a colher;Reboco paulista, argamassa 1:2:8, espessura 2,5cm;Aplicação de fundo selador;Textura acrílica hidrorrepelente–tipo grafiatto, cor manipulada, tom cinza(espuma gelada–suvinil ou similar);Friso em perfil "U" de alumínio, de aprox. 1,25cm de profundidade e 2cm de largura, espessura da chapa=2mm (vide paginação dos frisos). –LOCAL–CONTORNO COMPLETO DA EDIFICAÇÃO, INCLUSIVE VARANDA DO FOYER, ESPALAS DAS JANELAS E FACE INFERIOR DA VIGA DO PÓRTICO FRONTAL. <ul style="list-style-type: none">Chapisco, argamassa 1:3 a colher;Reboco paulista, argamassa 1:2:8, espessura 2,5cm;Aplicação de fundo selador;Textura acrílica, aplicação com rolo.Cor concreto. –LOCAL–LADO INTERNO DOS MUROS LATERAL ESQUERDO E FUNDOS. NO MURO LATERAL DIREITO ESSE ITEM SERÁ NO ACRÉSCIMO DE SUA ALTURA (NO LADO DO MP ESSE ITEM SERÁ COMPLETO E PELO LADO DO FÓRUM SERÁ ATÉ O SELADOR) E NOS 30% DE RECOMPOSIÇÃO. <ul style="list-style-type: none">Lixamento;Textura acrílica, aplicação com rolo. –LOCAL–nos 70% DO MURO LATERAL DIREITO (DIVISA COM O FÓRUM). <p>Pintura látex PVA, 2 demãos. Cor Branco gelo.</p> –LOCAL–MURO LATERAL DIRETTO, NA PARTE DO ACRÉSCIMO, INCLUSIVE A ÁREA INFERIOR A ELE. <ul style="list-style-type: none">Chapisco; –LOCAL–LADO EXTERNO DO MURO LATERAL ESQUERDO E FUNDOS <ul style="list-style-type: none">Chapisco, argamassa 1:3 a colher;Reboco paulista, argamassa 1:2:8, espessura 2,5cm;Aplicação de fundo selador;Pintura acrílica fosco, 2 demãos, Cor: Concreto. –LOCAL: –FACE INTERNA E EXTERNA DO BALDRAME DO GRADIL FRONTAL; –TODAS AS FACES DO MURO DO PORTÃO PG3; –PAREDE ENTRE ESCADA FRONTAL E ACESSO DE VEÍCULOS; –BALDRAME/PAREDE DO GUARDA–CORPO DE VIDRO DA RAMPAA ACESSIBILIDADE (INTERNO E EXTERNO); –BALDRAME DA VARANDA; –E FACES EXTERNAS DAS PAREDES DA RAMPAA ENTRE AS GARAGENS (PELO LADO INTERNO ACRESCENTAR PINTURA DE FAIXAS AMARELA E PRETA); –INTERIOR DAS PAREDES DAS LAJES TÉCNICAS E PLATIBANDAS. <ul style="list-style-type: none">Chapisco, argamassa 1:3 a colher;Reboco paulista, argamassa 1:2:8, espessura 2,5cm;Aplicação de selador acrílico;Emassamento com massa corrida PVA, 2 demãos (inclusive lixamento);Pintura acrílica fosco, 2 demãos, Cor:	01	<ul style="list-style-type: none">Forro de gesso em placas acartonadas s/cortineiro;Juntas de dilatação em alumínio em seu perímetro;Aplicação de selador acrílico;Emassamento com massa corrida PVA, 2 demãos (inclusive lixamento);Pintura látex PVA fosco, 2 demãos. Cor: Branco neve.	05	<ul style="list-style-type: none">Gesso liso sobre laje;Aplicação de selador acrílico;Emassamento com massa corrida PVA, 2 demãos (inclusive lixamento);Pintura látex PVA fosco, 2 demãos, Cor: Branco neve.		
02	Piso de concreto armado com tela soldada Q–196(com brita 0) fck>=15MPa, esp=8cm, com juntas de dilatação executadas com serra cliper, sobre lona preta, lastro de brita com e=5cm, sobre solo compactado a 98% do procton normal.	02	Rodapé em madeira ipê, h=10cm.		02	<ul style="list-style-type: none">Forro em placas de gesso acartonadas c/cortineiro;Cortineiro estruturado (15cmX15cm);Juntas de dilatação em alumínio em seu perímetro;Aplicação de selador acrílico;Emassamento com massa corrida PVA, 2 demãos (inclusive lixamento);Pintura látex PVA fosco, 2 demãos. Cor: Branco neve.	06	<ul style="list-style-type: none">Tratamento em superfície de concreto aparente, inclusive raspagem, estucagem e polimento com 2 demãos de verniz acrílico acetinado incolor.		
03	Piso de concreto armado, fck e espessura definidos no projeto estrutural, nivelado a laser, com juntas de dilatação executadas com serracliper, sobre lona preta e lastro de brita com e=5cm, sobre solo compactado a 98% do procton normal. Acabamento: CAMURÇADO (constar na planilha do projeto estrutural)	ACABAMENTOS DE RODAPÉS LOCAIS <u>NÃO</u> REPRESENTADOS EM PLANTA –NÃO HAVERÁ RODAPÉ NA PARTE DESCOBERTA DO CONTORNO DA EDIFICAÇÃO, EXCETO NA ESCADA E RAMPAA ACESSÍVEL DE ACESSO; –NÃO HAVERÁ RODAPÉ NA RAMPAA DE ACESSO ENTRE A GARAGEM COBERTA E DESCOBERTA; –NÃO HAVERÁ RODAPÉ NOS MUROS DIVISÓRIOS; –NÃO HAVERÁ RODAPÉ NA CASA DE BOMBAS; –NÃO HAVERÁ RODAPÉ NO BARRILETE E NEM NAS LAJES TÉCNICAS 1, 2, 3, 4 E COBERTURA DA CAIXA D'ÁGUA; –O RODAPÉ DA GARAGEM COBERTA DEVERÁ CONTORNAR OS PILARES; –O RODAPÉ DAS ESCADAS DEVERÁ TER JUNTAS A 45' (VIDE PAGINAÇÃO PISO) .				07	<ul style="list-style-type: none">Pintura epoxi.			
04	Piso cimentado esponjado, e=4cm	QUADRO DE ACABAMENTOS				03	<ul style="list-style-type: none">Forro acústico em fibra mineral, apoiado sobre perfil de aço tipo "T", resistente à umidade e fogo, painel,625mmX625mmX16mm, s/cortineiro;Tabeira de gesso em placas acartonadas;Aplicação de selador acrílico nas tabeiras e cortineiros;Emassamento com massa corrida PVA, 2 demãos nas tabeiras e cortineiros(inclusive lixamento);Pintura látex PVA fosco, 2 demãos nas tabeiras e cortineiros.	08	<ul style="list-style-type: none">Forro em placas de gesso acartonadas, estruturado c/espaco para porta de rolo;Juntas de dilatação em alumínio em seu perímetro;Aplicação de selador acrílico;Emassamento com massa corrida PVA, 2 demãos (inclusive lixamento);Pintura látex PVA fosco, 2 demãos. Cor: Branco neve.	
05	Piso cimentado esponjado, e =8cm(executado em camadas conforme normatização)	ACABAMENTOS DE SOLEIRAS LOCAIS–VIDE ESPECIFICAÇÕES TÉCNICAS Soleira em granito cinza corumbá ou andorinha <u>flameado</u> , com aplicação de resina.					Piso <u>PIRO</u> Rodapé Parede <u>PATE</u> Teto			
06	Espelho em granito Cinza Corumbá ou Andorinha, <u>polido</u> e paginado, e=2cm.Pintura epóxi para sinalização visual (20cmx3cm)	QUADRO DE ACABAMENTOS								
07	Piso em granito Cinza Corumbá ou Andorinha, <u>flameado</u> e paginado, e=2cm, com aplicação de resina (selador incolor acrílico, em emulsão–selador FC Viapol ou similar e 2 demãos de resina acrílica fosca, 100% pura–Fuseprotect Viapol ou similar). Pintura epóxi para sinalização visual, nos degraus das escadas.	ACABAMENTOS DE PEITORIS LOCAIS–VIDE ESPECIFICAÇÕES TÉCNICAS Soleira em granito cinza corumbá ou andorinha <u>flameado</u> , com aplicação de resina.								
08	Piso em porcelanato técnico (massa única), antiderrapante (coeficiente de atrito maior ou igual a 0,4), borda retificada. Dimensão 60x60cm. Ref.: ELIANE – Coleção Grânulos – Platina NA ou similar	QUADRO DE ACABAMENTOS								
09	Piso em carpete agulhado vertical estruturado, em fibras de polipropileno, classificação de uso comercial pesado, inclusive arremate (overlock) das caixas de piso. Instalar quadro de 80x120cm nas vagas de cadeirantes. Ref.: Linha BerberPoint 920 da Beaulieu, cores 783–Terra e 780–Arenito (cadeirante)	ACABAMENTOS DE PAREDES LOCAIS REPRESENTADOS EM PLANTA								
10	Piso tátil em concreto estampado externo, placas de 25x25cm, em conformidade com a norma NBR9050/2004. (De alerta e direcional) – COR VERMELHO	CÓDIGO	DESCRIÇÃO							
11	Piso em granito Preto São Gabriel <u>flameado</u> e paginado (tabeira + peças entre 40cm e 55cm), e=2cm, com aplicação de resina (selador incolor acrílico, em emulsão–selador FC Viapol ou similar e 2 demãos de resina acrílica fosca, 100% pura–Fuseprotect Viapol ou similar)	01	<ul style="list-style-type: none">Chapisco, argamassa 1:3 a colher;Reboco paulista, argamassa 1:2:8, espessura 2,5cm;Aplicação de selador acrílico;Emassamento com massa corrida PVA, 2 demãos (inclusive lixamento);Pintura acrílica acetinada, 2 demãos. Cor: Branco gelo.							
12	Piso em granito Cinza Corumbá ou Andorinha, <u>polido</u> e paginado, e=2cm.	02	<ul style="list-style-type: none">Chapisco, argamassa 1:3 a colher;Pintura caiação.							
ACABAMENTOS DE PISO LOCAIS <u>NÃO</u> REPRESENTADOS EM PLANTA		03	<ul style="list-style-type: none">Chapisco, argamassa 1:3 a colher;Reboco paulista, argamassa 1:2:8, espessura 2,5cm;Aplicação de selador acrílico;Emassamento com massa corrida PVA, 2 demãos (inclusive lixamento);Pintura acrílica acetinada, 2 demãos. Cor: Branco neve(acima de 90cm)+Pintura a óleo brilhante, 2 demãos, Cor: Preto e amarelo(até 90cm)							
–NAS GARAGENS COBERTA E DESCOBERTA DEVERÃO SER DEMARCADAS VAGAS DE ESTACIONAMENTO, INCLUSIVE AS ACESSÍVEIS; –A PAGINAÇÃO DO PISO DE CONCRETO ARMADO FOI ELABORADA COM FOCO NA ARQUITETURA, PORÉM DEVERÁ SER REAVALIADA PELO ENGENHEIRO CALCULISTA.		04	<ul style="list-style-type: none">Chapisco, argamassa 1:3 a colher;Emboço, argamassa 1:6, espessura 2,0cm;Cerâmica dimensões 20cmx20cm ou superior, assentada com argamassa pré-fabricada de cimento colante e rejuntamento.							

EXE	00	Emissão inicial para licitação da obra	Karina	AGO/19	
TIPO	REV	DESCRIÇÃO	DESENHO	DATA	
REVISÕES					
MINISTÉRIO PÚBLICO DO ESTADO DE MINAS GERAIS SEDE DAS PROMOTORIAS DE JUSTIÇA DA COMARCA DE CURVELO					
ENDEREÇO: AV. DR. DALTON MOREIRA CANABRAVA (ANTIGA AVENIDA SAROBÁ) S / N° BAIRRO MARIA AMÁLIA MUNICÍPIO DE CURVELO			ÁREA TERRENO: 2.800,70 m² ÁREA CONSTRUÍDA: 1.270,09m² CNPJ: 20.971.057/0001–45		
PROCURADORIA GERAL DE JUSTIÇA DO ESTADO DE MINAS GERAIS					
PROJETO ARQUITETÔNICO					
RESPONSÁVEIS TÉCNICOS: KARINA DE CASTRO FERREIRA DOS SANTOS CARLA BORGES DA COSTA			CAU: CAU: A49448–8 CREA: 48957/D		
CONTEÚDO: QUADROS DE ACABAMENTOS			DATA: AGO/19 ESCALA: INDICADAS	FOLHA: 11/11	